



YILDIZ TEKNİK ÜNİVERSİTESİ 2014
BÜTÇE GERÇEKLEŞME DURUM
RAPORU

YILDIZ TEKNİK ÜNİVERSİTESİ 2014 MALİ YILI BÜTÇE GİDER GERÇEKLEŞMELERİ (HAZİNE YARDIMI+ÖZ GELİR)

SIRA NO	AÇIKLAMALAR	BÜTÇE BAŞLANGIÇ ÖDENEĞİ	SERBEST ÖDENEK	HARCANAN ÖDENEK	BAŞLANGIÇ ÖDENEĞİNE GÖRE KALAN	SEBEST ÖDENEĞE GÖRE KALAN	BAŞLANGIÇ ÖDENEĞİNE GÖRE GERÇEKLEŞME (%)	SERBEST ÖDENEĞİNE GÖRE GERÇEKLEŞME (%)
1	PERSONEL GİDERLERİ	116.531.000	120.834.200	120.357.778	-3.826.778	476.422	%103	%100
2	SOSYAL GÜVENLİK KURUMUNA DEVLET PRİMİ GİDERLERİ	19.710.000	20.436.800	20.248.173	-538.173	188.627	%103	%99
3	MAL VE HİZMET ALIM GİDERLERİ	29.989.000	54.605.059	50.811.051	-20.822.051	3.794.008	%169	%93
5	CARİ TRANSFERLER	5.669.000	5.669.000	5.668.794	206	206	%100	%100
6	SERMAYE GİDERLERİ	23.052.000	26.337.178	23.721.028	-669.028	2.616.150	%103	%90
7	SERMAYE TRANSFERLERİ	0	0	0	0	0	%00	%00
	GENEL TOPLAM	194.951.000	227.882.237	220.806.824	-25.855.824	7.075.413	%113	%97

BAŞLANGIÇ ÖDENEĞİNE GÖRE (HAZİNE YARDIMI+ÖZ GELİR)

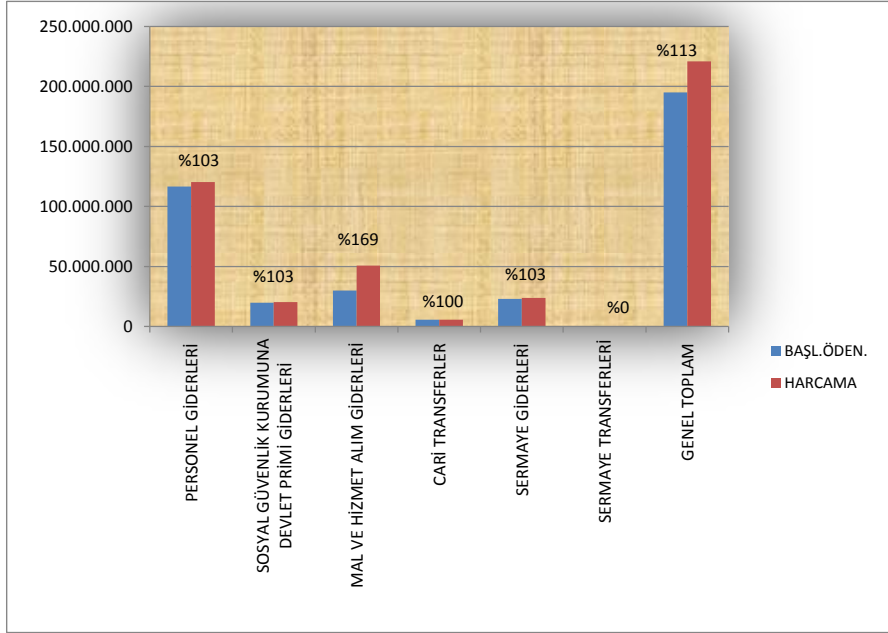

SERBEST ÖDENEĞE GÖRE (HAZİNE YARDIMI+ÖZ GELİR)

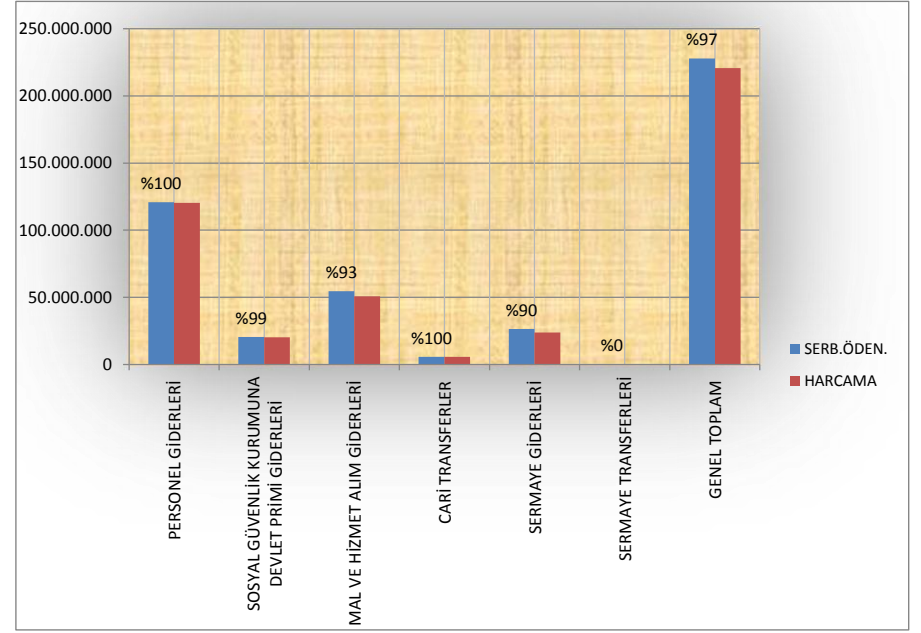

YILDIZ TEKNİK ÜNİVERSİTESİ 2014 MALİ YILI BÜTÇE GİDER GERÇEKLEŞMELERİ (HAZİNE YARDIMI)

SIRA NO	AÇIKLAMALAR	BÜTÇE BAŞLANGIÇ ÖDENEĞİ	SERBEST ÖDENEK	HARCANAN ÖDENEK	BAŞLANGIÇ ÖDENEĞİNE GÖRE KALAN	SEBEST ÖDENEĞE GÖRE KALAN	BAŞLANGIÇ ÖDENEĞİNE GÖRE GERÇEKLEŞME (%)	SERBEST ÖDENEĞİNE GÖRE GERÇEKLEŞME (%)
1	PERSONEL GİDERLERİ	106.864.000	109.342.200	109.288.456	-2.424.456	53.744	%102	%100
2	SOSYAL GÜVENLİK KURUMUNA DEVLET PRİMİ GİDERLERİ	19.165.000	19.936.800	19.924.486	-759.487	12.313	%104	%100
3	MAL VE HİZMET ALIM GİDERLERİ	19.485.000	31.546.000	31.081.482	-11.596.482	464.518	%160	%99
5	CARİ TRANSFERLER	5.669.000	5.669.000	5.668.794	206	206	%100	%100
6	SERMAYE GİDERLERİ	21.032.000	23.257.178	23.104.914	-2.072.914	152.264	%110	%99
7	SERMAYE TRANSFERLERİ	0	0	0	0	0	%00	%00
	GENEL TOPLAM	172.215.000	189.751.178	189.068.131	-16.853.132	683.046	%110	%100

BAŞLANGIÇ ÖDENEĞİNE GÖRE (HAZİNE YARDIMI)

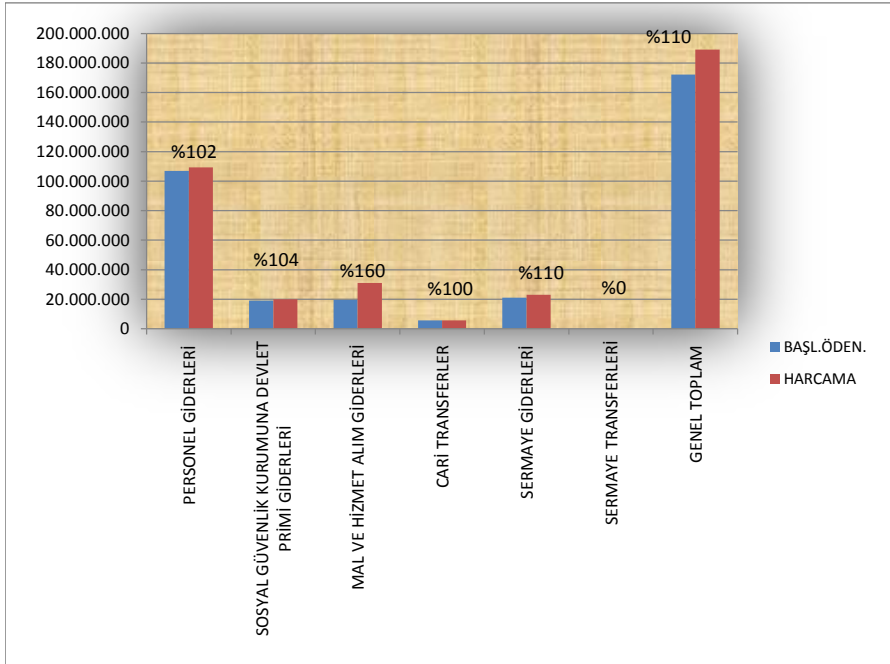

SERBEST ÖDENEĞE GÖRE (HAZİNE YARDIMI)

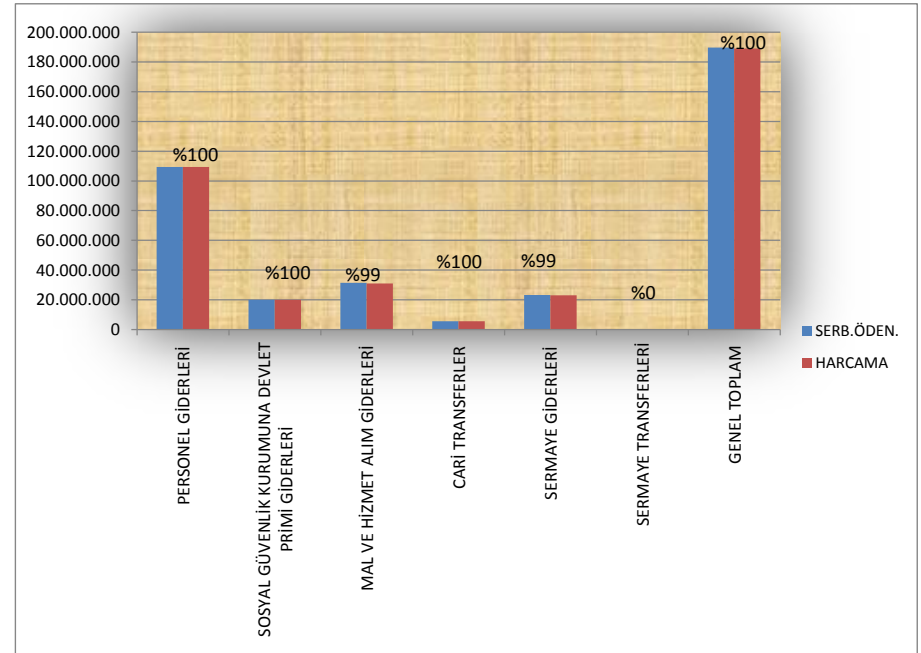

YILDIZ TEKNİK ÜNİVERSİTESİ 2014 MALİ YILI BÜTÇE GİDER GERÇEKLEŞMELERİ (ÖZ GELİR)

SIRA NO	AÇIKLAMALAR	BÜTÇE BAŞLANGIÇ ÖDENEĞİ	SERBEST ÖDENEK	HARCANAN ÖDENEK	BAŞLANGIÇ ÖDENEĞİNE GÖRE KALAN	SEBEST ÖDENEĞE GÖRE KALAN	BAŞLANGIÇ ÖDENEĞİNE GÖRE GERÇEKLEŞME (%)	SERBEST ÖDENEĞİNE GÖRE GERÇEKLEŞME (%)
1	PERSONEL GİDERLERİ	9.667.000	11.492.000	11.069.322	-1.402.322	422.678	%115	%96
2	SOSYAL GÜVENLİK KURUMUNA DEVLET PRİMİ GİDERLERİ	545.000	500.000	323.686	221.314	176.314	%59	%65
3	MAL VE HİZMET ALIM GİDERLERİ	10.504.000	23.059.059	19.729.569	-9.225.569	3.329.490	%188	%86
5	CARİ TRANSFERLER	0	0	0	0	0	%00	%00
6	SERMAYE GİDERLERİ	2.020.000	3.080.000	616.114	1.403.886	2.463.886	%31	%20
7	SERMAYE TRANSFERLERİ	0	0	0	0	0	%00	%00
	GENEL TOPLAM	22.736.000	38.131.059	31.738.692	-9.002.692	6.392.367	%140	%83

BAŞLANGIÇ ÖDENEĞİNE GÖRE (ÖZ GELİR)

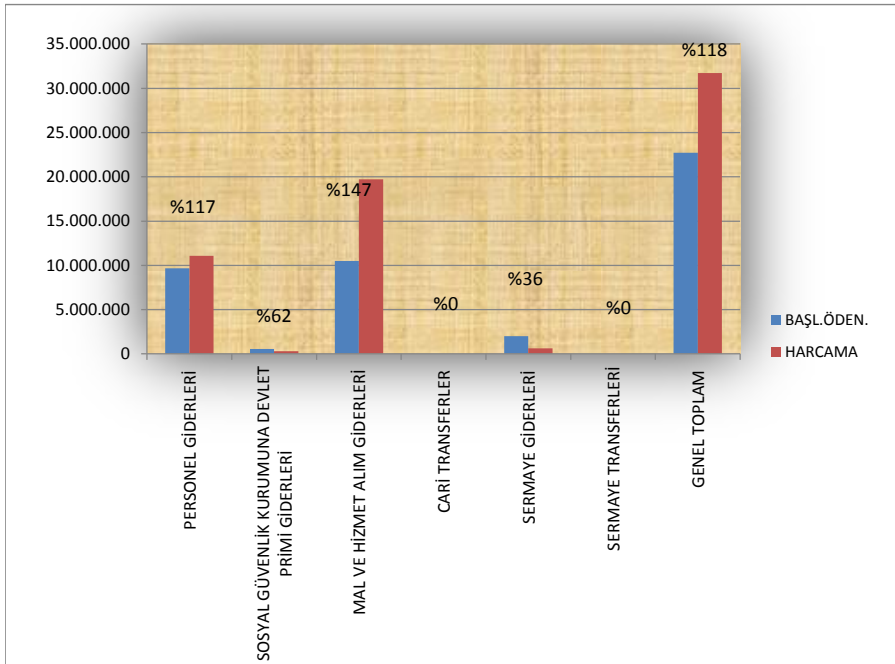

SERBEST ÖDENEĞE GÖRE (ÖZ GELİR)

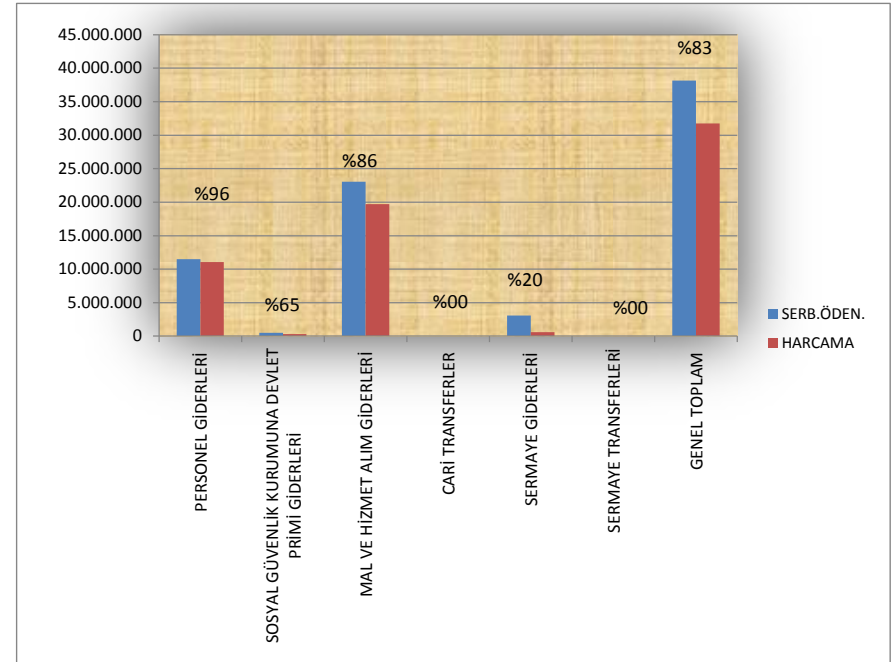

YILDIZ TEKNİK ÜNİVERSİTESİ 2014 MALİ YILI BÜTÇE GELİR GERÇEKLEŞMELERİ (ÖZ GELİR)

SIRA NO	AÇIKLAMALAR	2012 GERÇEKLEŞME	2013 GERÇEKLEŞME	2014 GERÇEKLEŞME	2015 KBÖ	2012/2013 ARTIŞI (%)	2013/2014 ARTIŞ (%)	2014/2015 ARTIŞ (%)
1	S.K.S GELİRLERİ	11.340.433	11.270.758	12.352.637	10.890.000	-%01	%10	-%12
2	İKİNCİ ÖĞRETİM GELİRLERİ (%10 SKS PAYI)	8.811.814	9.118.235	8.262.539	8.600.000	%03	-%09	%04
3	YAZ OKULU	2.034.453	2.360.049	2.571.946	1.800.000	%16	%09	-%30
5	TEZSİZ YÜK.LİS. GELİRLERİ (%30 BAP PAYI)	1.691.666	4.123.693	4.257.830	1.700.000	%144	%03	-%60
6	DÖSE GELİRLERİ (BAP PAYI)	373.874	487.913	638.383	414.000	%31	%31	-%35
7	KİRA GELİRLERİ	2.398.174	3.560.942	3.331.588	428.000	%48	-%06	-%87
8	BAĞIŞ VE YARDIMLAR (ÖYP ve 39. MD)	1.964.653	3.579.784	694.710	0	%82	-%81	-%100
9	GİDERLEŞTİRİLEMEYEN GELİRLER	1.540.018	2.040.803	2.454.311	1.037.000	%33	%20	-%58
10	HAZİNE YARDIMI	151.128.455	157.282.800	186.984.800	195.452.000	%04	%19	%05
GENEL TOPLAM		181.283.543	193.824.977	221.548.744	220.321.000	%07	%14	-%01

2014 MALİ YILI PROJE BAZINDA YATIRIM GERÇEKLEŞMELERİ

SIRA NO	YATIRIM PROJESİNİN ADI	BAŞLANGIÇ ÖDENEĞİ	SERBEST ÖDENEK	HARCANAN ÖDENEK	BAŞLANGIÇ ÖDENEĞİNE GÖRE KALAN	SERBEST ÖDENEĞE GÖRE KALAN	BAŞLANGIÇ ÖDENEĞİNE GÖRE GERÇEKLEŞME (%)	SERBEST ÖDENEĞE GÖRE GERÇEKLEŞME (%)
A	EĞİTİM - YÜKSEK ÖĞRETİM SEKTÖRÜ	22.500.000	25.499.560	23.816.320	-1.316.320	1.683.240	%106	%93
1	Çeşitli Ünitelerin Etüt Projesi	100.000	18.000	17.995	82.005	5	%18	%100
2	Derslik ve Merkezi Birimler Projesi	14.280.000	15.162.000	15.153.004	-873.004	8.996	%106	%100
3	Kampüs Alt yapısı Projesi	100.000	0	0	100.000	0	%00	%00
4	Büyük Onarım Projesi	1.500.000	1.950.000	1.949.725	-449.725	275	%130	%100
5	Muhtelif İşler Projesi	6.520.000	8.369.560	6.695.596	-175.596	1.673.964	%103	%80
B	KÜLTÜR SEKTÖRÜ	450.000	450.000	449.780	220	220	%100	%100
6	Müze Tefrişatı Projesi	450.000	450.000	449.780	220	220	%100	%100
C	BEDEN EĞİTİMİ VE SPOR SEKTÖRÜ	2.000	2.000	0	2.000	2.000	%00	%00
7	Açık ve Kapalı Spor Tesisi Projesi	2.000	2.000	0	2.000	2.000	%00	%00
D	TEKNOLOJİK ARAŞTIRMA SEKTÖRÜ	100.000	10.325.714	6.733.694	-6.633.694	3.592.020	%6734	%65
8	Bilimsel ve Teknolojik Araştırma Projeleri	100.000	10.325.714	6.733.694	-6.633.694	3.592.020	%6734	%65
	GENEL TOPLAMI	23.052.000	36.277.274	30.999.795	-7.947.795	5.277.480	%134	%85

NOT: Bilimsel ve Teknolojik Araştırma Projelerinin 2014 Yatırım Programına göre başlangıç ödeneği 100.000.-TL. olmakla beraber devreden ödeneklerin eklenmesi ile Projenin 2014 Yılı toplam serbest ödeneği 10.325.714.-TL'dir.

BAŞLANGIÇ ÖDENEĞİNE GÖRE PROJE BAZINDA YATIRIM GERÇEKLEŞMELERİ

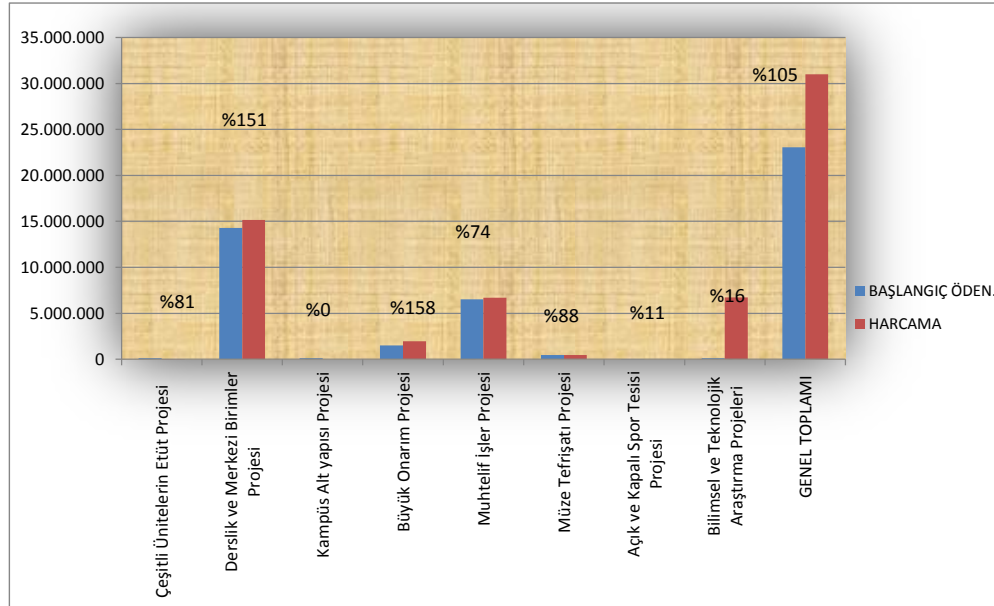

SERBEST ÖDENEĞE GÖRE PROJE BAZINDA YATIRIM GERÇEKLEŞMELERİ

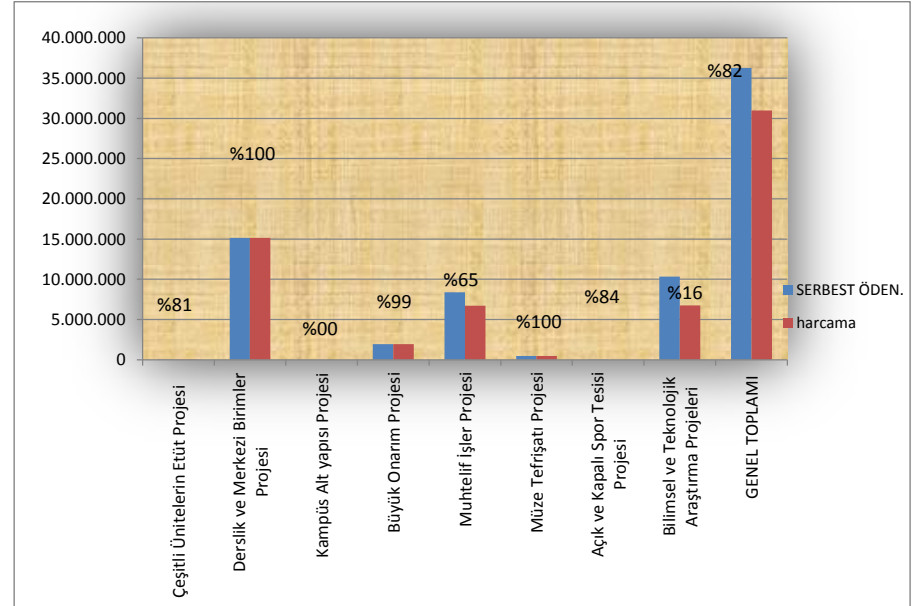

2014 MALİ YILI BÜTÇE BAŞLANGIÇ ÖDENEĞİN TOPLAM ÖDENEKTEKİ PAYI

SIRA NO	AÇIKLAMALAR	BÜTÇE BAŞLANGIÇ ÖDENEĞİ	AYRILAN PAY (%)
1	PERSONEL GİDERLERİ	116.531.000	%60
2	SOSYAL GÜVENLİK KURUMUNA DEVLET PRİMİ GİDERLERİ	19.710.000	%10
3	MAL VE HİZMET ALIM GİDERLERİ	29.989.000	%15
5	CARİ TRANSFERLER	5.669.000	%03
6	SERMAYE GİDERLERİ	23.052.000	%12
7	SERMAYE TRANSFERLERİ	0	%00
	GENEL TOPLAM	194.951.000	%100

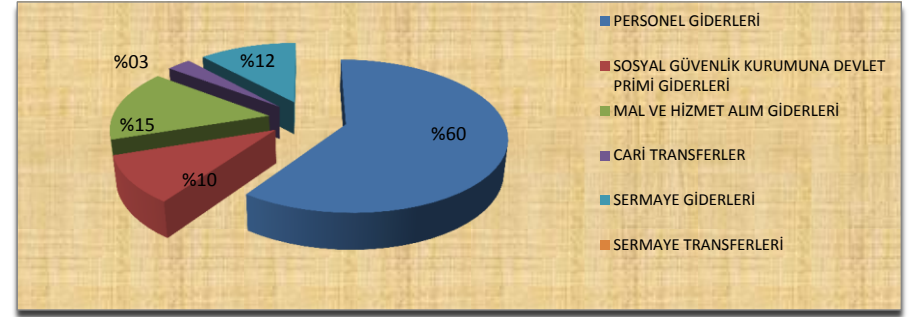

2014 MALİ YILI TOPLAM ÖDENEKLERİNİN BÜTÇE İÇİNDEKİ DAĞILIM ORANLARI

SIRA NO	AÇIKLAMALAR	TOPLAM SERBEST ÖDENEK	AYRILAN PAY (%)
1	PERSONEL GİDERLERİ	120.834.200	%53
2	SOSYAL GÜVENLİK KURUMUNA DEVLET PRİMİ GİDERLERİ	20.436.800	%09
3	MAL VE HİZMET ALIM GİDERLERİ	54.605.059	%24
5	CARİ TRANSFERLER	5.669.000	%02
6	SERMAYE GİDERLERİ	26.337.178	%12
7	SERMAYE TRANSFERLERİ	0	%00
	GENEL TOPLAM	227.882.237	%100

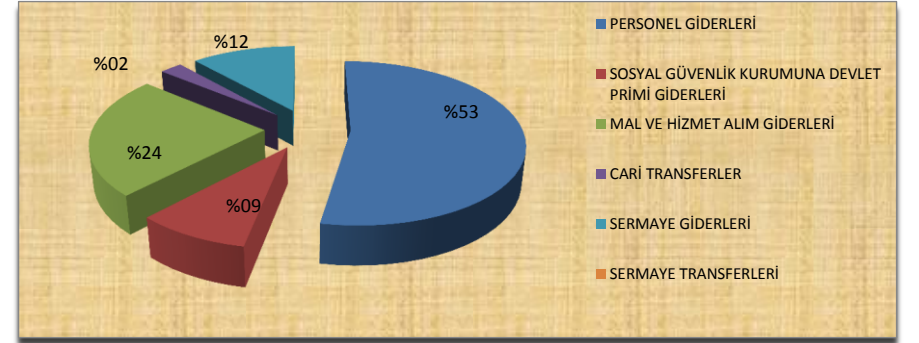

2014 MALİ YILI BÜTÇESİ HARCAMA DEĞERLERİNİN TOPLAM ÖDENEK İÇİNDEKİ ORANLARI

SIRA NO	AÇIKLAMALAR	HARCANAN ÖDENEK	AYRILAN PAY (%)
1	PERSONEL GİDERLERİ	120.357.778	%55
2	SOSYAL GÜVENLİK KURUMUNA DEVLET PRİMİ GİDERLERİ	20.248.173	%09
3	MAL VE HİZMET ALIM GİDERLERİ	50.811.051	%23
5	CARİ TRANSFERLER	5.668.794	%03
6	SERMAYE GİDERLERİ	23.721.028	%11
7	SERMAYE TRANSFERLERİ	0	%00
	GENEL TOPLAM	220.806.823	%100

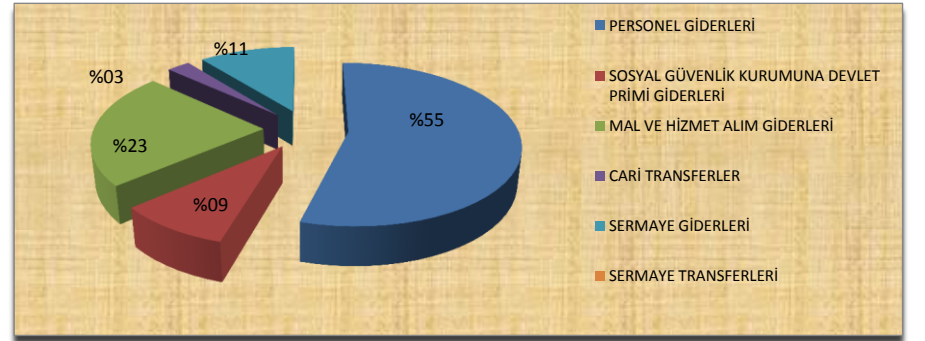

2014 -2015 YILI BAŞLANGIÇ ÖDENEĞİNE GÖRE BÜTÇE ARTIŞI

SIRA NO	AÇIKLAMALAR	2014 BÜTÇE BAŞLANGIÇ ÖDENEĞİ	2015 BÜTÇE BAŞLANGIÇ ÖDENEĞİ	2014/2015 BÜTÇE ARTIŞI (%)
1	PERSONEL GİDERLERİ	116.531.000	127.854.000	%10
2	SOSYAL GÜVENLİK KURUMUNA DEVLET PRİMİ GİDERLERİ	19.710.000	21.673.000	%10
3	MAL VE HİZMET ALIM GİDERLERİ	29.989.000	34.124.000	%14
5	CARİ TRANSFERLER	5.669.000	5.970.000	%05
6	SERMAYE GİDERLERİ	23.052.000	30.750.000	%33
7	SERMAYE TRANSFERLERİ	0	0	%00
	GENEL TOPLAM	194.951.000	220.371.000	%13

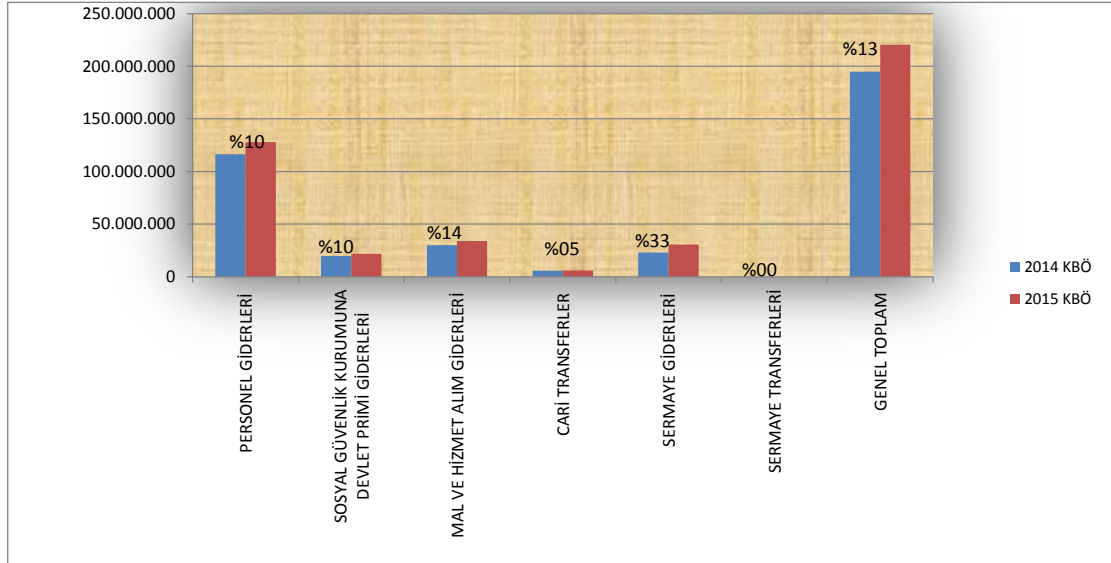

2014 -2015 YILI BAŞLANGIÇ ÖDENEĞİNE GÖRE BÜTÇE ARTIŞI (HAZİNE YARDIMI)

SIRA NO	AÇIKLAMALAR	2014 BÜTÇE BAŞLANGIÇ ÖDENEĞİ	2015 BÜTÇE BAŞLANGIÇ ÖDENEĞİ	2014/2015 BÜTÇE ARTIŞI (%)
1	PERSONEL GİDERLERİ	106.864.000	117.836.000	%10
2	SOSYAL GÜVENLİK KURUMUNA DEVLET PRİMİ GİDERLERİ	19.165.000	21.063.000	%10
3	MAL VE HİZMET ALIM GİDERLERİ	19.485.000	22.990.000	%18
5	CARİ TRANSFERLER	5.669.000	5.970.000	%05
6	SERMAYE GİDERLERİ	21.032.000	28.630.000	%36
7	SERMAYE TRANSFERLERİ	0		%00
	GENEL TOPLAM	172.215.000	196.489.000	%14

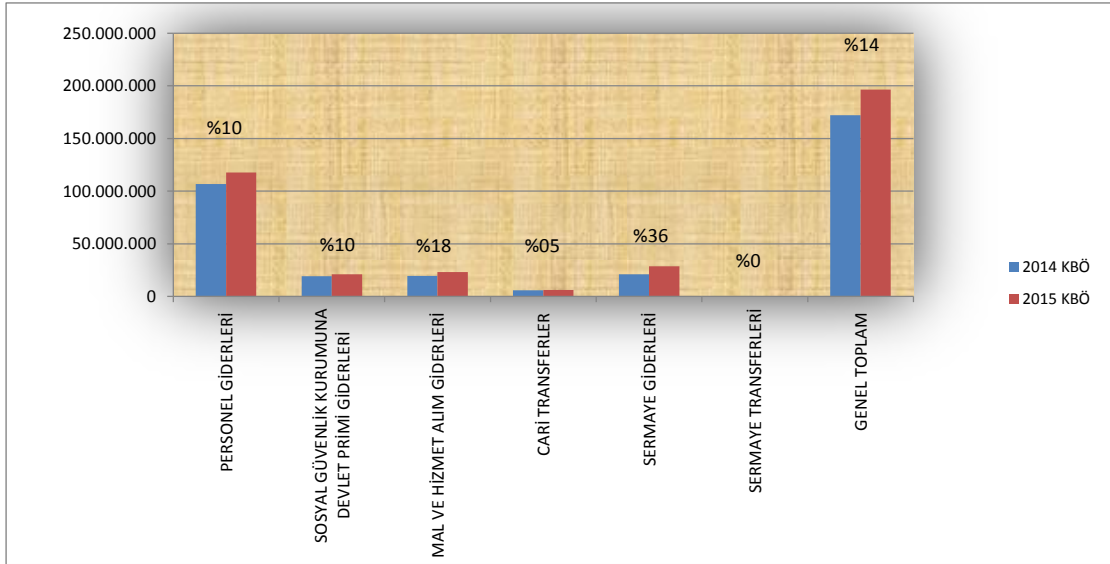

2014 -2015 YILI BAŞLANGIÇ ÖDENEĞİNE GÖRE BÜTÇE ARTIŞI (ÖZ GELİR)

SIRA NO	AÇIKLAMALAR	2014 BÜTÇE BAŞLANGIÇ ÖDENEĞİ	2015 BÜTÇE BAŞLANGIÇ ÖDENEĞİ	2014/2015 BÜTÇE ARTIŞI (%)
1	PERSONEL GİDERLERİ	9.667.000	10.018.000	%04
2	SOSYAL GÜVENLİK KURUMUNA DEVLET PRİMİ GİDERLERİ	545.000	610.000	%12
3	MAL VE HİZMET ALIM GİDERLERİ	10.504.000	11.134.000	%06
5	CARİ TRANSFERLER	0	0	%00
6	SERMAYE GİDERLERİ	2.020.000	2.120.000	%05
7	SERMAYE TRANSFERLERİ	0	0	%00
	GENEL TOPLAM	22.736.000	23.882.000	%05

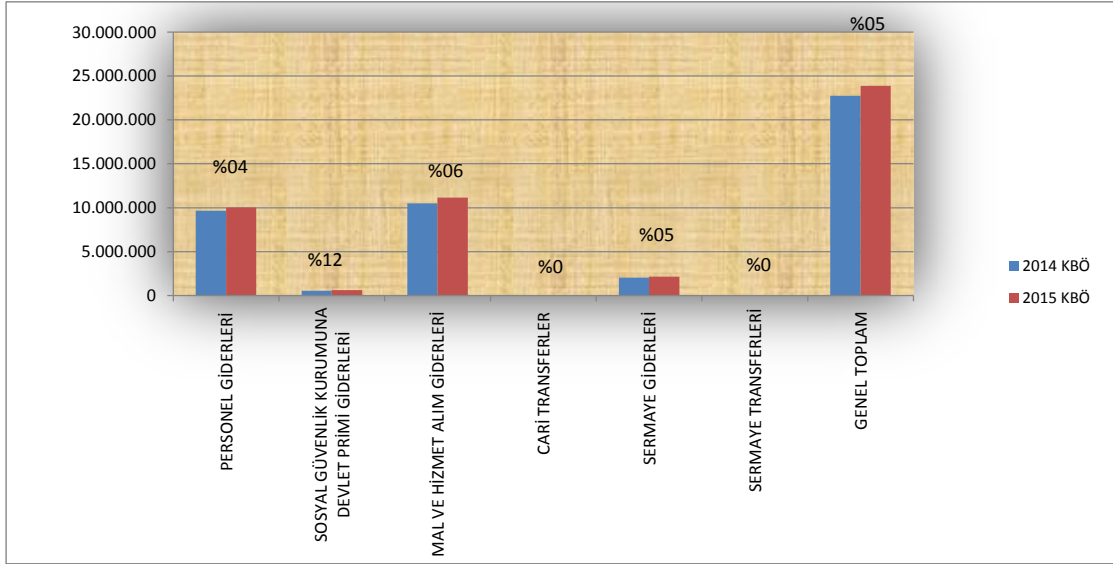

2014 -2015 YILI BAŞLANGIÇ ÖDENEĞİNE GÖRE YATIRIM ÖDENEĞİ (PROJE BAZINDA) ARTIŞI

SIRA NO	YATIRIM PROJESİNİN ADI	2014 BAŞLANGIÇ ÖDENEĞİ	2015 BAŞLANGIÇ ÖDENEĞİ	2014/2015 BÜTÇE ARTIŞI (%)
A	EĞİTİM - YÜKSEK ÖĞRETİM SEKTÖRÜ	22.500.000	25.000.000	%11
1	Çeşitli Ünitelerin Etüt Projesi	100.000	100.000	%00
2	Derslik ve Merkezi Birimler Projesi	14.280.000	15.000.000	%05
3	Kampüs Alt yapısı Projesi	100.000	100.000	%00
4	Büyük Onarım Projesi	1.500.000	1.500.000	%00
5	Muhtelif İşler Projesi	6.520.000	8.300.000	%27
B	EĞİTİM - KÜLTÜR SEKTÖRÜ	450.000	750.000	%67
6	Müze Tefrişatı Projesi	450.000	750.000	%67
C	BEDEN EĞİTİMİ VE SPOR SEKTÖRÜ	2.000	1.000.000	%49900
7	Açık ve Kapalı Spor Tesisi Projesi	2.000	1.000.000	%49900
D	TEKNOLOJİK ARAŞTIRMA SEKTÖRÜ	100.000	4.000.000	%3900
8	Bilimsel ve Teknolojik Araştırma Projeleri	0	0	%00
9	Merkezi Araştırma Laboratuvarı	100.000	4.000.000	%3900
	GENEL TOPLAMI	23.052.000	30.750.000	%33

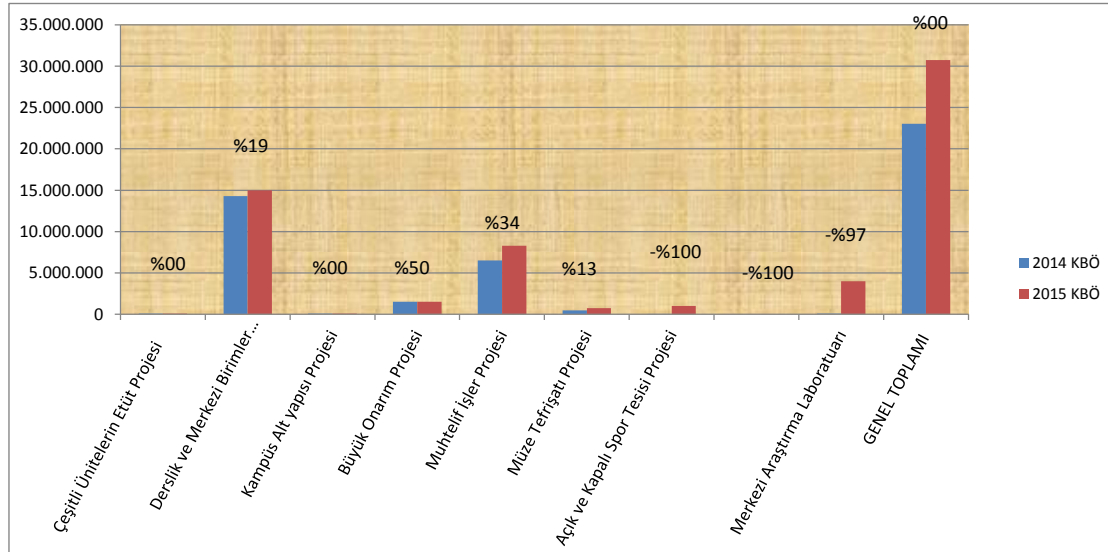

ACIKLAMALAR

2011-2015 DÖNEMİ İLE İLGİLİ YAPILAN ÇALIŞMALAR

- 1- Üniversitemiz **2011-2015 Dönemi Stratejik Planı** ile ilgili Revizyon çalışması tamamlanmıştır.
- 2- **2015-2017 Dönemi Bütçesi Kurum Teklifi, Tasarı ve Kanun** aşamaları tamamlanmış olup **01.01.2015** tarihi itibarıyla yürürlüğe girmiş ve **harcama birimlerinin kullanımına sunulmuştur.**
- 3- **2015-2017 Dönemi Yatırım Bütçesi** kurumun **stratejik planında yer alan amaç ve hedeflere göre hazırlanmış** olup, uygulamaya hazır hale getirilmiştir.
- 4- Üniversitemiz **2015 Yılı Performans Programı Stratejik planda yer alan performans hedefleri göz önüne alınarak Hazırlanmıştır.**
- 5- Üniversitemizin **2013 Yılı Faaliyet Raporu** Hazırlanmıştır.

2014 YILINDA UYGULAMAYA YÖNELİK OLARAK YAPILAN ÇALIŞMALAR

- 1- **2014 Yılı Yatırım Programı İzleme ve Değerleme Raporu** hazırlanmış ve **Kalkınma Bakanlığına** Gönderilmiştir.
- 2- **2014 Yılı Yatırım Programı Dönemsel Gerçekleşme Raporları** (Kalkınma Bakanlığı, YÖK ve İstanbul Valiliği) hazırlanmış ve gerekli kurumlara gönderilmiştir.
- 3- Üniversitemiz 2014 Yılı Yatırım Programında yer alan yıllık projelere ait **2014 Yılı Yatırım Detay Programı** hazırlanarak Kalkınma Bakanlığına gönderilmiştir.
- 4- Üniversitemizin ilk altı aylık gelir ve gider gerçekleştirmeleri ile sonraki dönemine ait mali durum ve beklentilerini kapsayan **2014 Yılı Kurumsal Mali Durum ve Beklentiler Raporu** Hazırlanarak yayınlanmıştır.
- 5- Mali Bakanlığı'nca Üniversitemiz adına tahakkuk edilen hazine yardımları ile ilgili olarak Hazine Müsteşarlığına gerekli talepler aylık olarak bildirilmiştir.
- 6- 2014 Yılında Üniversitemiz akademik personellerinden **2547 sayılı kanunun 39. maddesi** ile yurtdışına **bilimsel inceleme ve araştırma** yapmak üzere gönderilen toplam **10 kişi** ile ilgili **YÖK** tarafından üniversitemiz hesaplarına aktarılan **242.796,15.-TL ödenekle ilgili ödenek kayıt işlemleri gerçekleştirilmiştir.**
- 7- 2014 Yılında **ÖYP** Üniversitemize gönderilen **16** akademik personelin giderlerinde kullanılmak üzere **YÖK** tarafından üniversitemiz hesaplarına aktarılan **450.000,00.-TL ödenekle ilgili gerekli ekleme ve ödenek kayıt işlemleri gerçekleştirilmiştir.**
- 8- Üniversitemize ait ödeneklerin AFP hazırlanana kadar olan dilimdeki ödeneklere ait serbest bırakma işlemleri gerçekleştirilmiş, ve harcama birimlerinin kullanımına sunulmuştur.
- 9- Üniversitemize ait AFP hazırlanmış ve Maliye Bakanlığından yapılan onayla Üniversitemiz bütçesinin dönemsel serbest bırakma işlemleri gerçekleştirilmiştir.
- 10- Üniversitemiz harcama birimlerinden gelen ilave ödenek talepleri **%100** oranında karşılanmıştır. Bu çerçevede 2014 yılı bütçesine **Net Finansman Fazlalığı** olarak ödenek ekleme işlemi yapılan tutar;

01 Personel Giderleri tertiplerine	176.000,00
02 Sosyal Güvenlik Kurumlarına Devlet Primi Giderleri Tetiplerine	0,00
03 Mal ve Hizmet Alımları Tertiplerine	15.270.348,78
05 Cari Transferler Terptilerine	0,00
06 Sermaye Giderleri Terptilerine	3.193.618,00

18.639.966,78.-TL olarak gerçekleştirilmiştir. **(91.560,14.-TL Akreditif Artığı Eklenmesi)**

- 11- Başkanlığımızca Üniversitemiz harcama birimlerinin ihtiyaçları doğrultusunda **Maliye Bakanlığı yedek ödeneklerinden** aktarılan tutar;

01 Personel Giderleri tertiplerine	3.190.000,00
02 Sosyal Güvenlik Kurumlarına Devlet Primi Giderleri Tetiplerine	60.000,00
03 Mal ve Hizmet Alımları Tertiplerine	7.991.000,00
05 Cari Transferler Terptilerine	0,00

11.241.000,00.-TL olarak gerçekleşmiştir.

12- Başkanlığımızca Üniversitemiz harcama birimlerinin ihtiyaçları doğrultusunda yapılan **Gelir Fazlalığı** Ödenek Kaydı tutarı;

01 Personel Giderleri tertiplerine	1.484.000,00
02 Sosyal Güvenlik Kurumlarına Devlet Primi Giderleri Tetiplerine	0,00
03 Mal ve Hizmet Alımları Tertiplerine	1.474.710,24
05 Cari Transferler Terptilerine	0,00

2.958.710,24.-TL olarak gerçekleşmiştir.

13- Başkanlığımızca Üniversitemize ait önceki yıl açılmış olan **2 adet akreditifin** Ödenek Kaydı tutarı;

01 Personel Giderleri tertiplerine	0,00
02 Sosyal Güvenlik Kurumlarına Devlet Primi Giderleri Tetiplerine	0,00
03 Mal ve Hizmet Alımları Tertiplerine	0,00
06 Sermaye Giderleri Terptilerine	91.560,14

Toplam Ödenek Gönderme Belgesi	330 Adet	
Toplam Tenkis Belgesi	147 Adet	
Toplam Revize İşlemi Sayısı	3 Adet	
AKTARMA İŞLEMİ		
Toplam Aktarma Talebi	38 Adet	
Toplam Aktarma Tutarı	17.836.675,00	
1- Kurum İçi Aktarma (%20 Kurum Yetkisinde Olan)	3.252.830,00	11 Adet
2- Kurum İçi Aktarma (%20'yi Aşan ve Maliye Bakanı Yetkisinde Olan)	1.478.000,00	2 Adet
3- Yedek Ödenekten Aktarma	11.241.000,00	5 Adet
4- Birimler Arası Ödenek Değişimi	1.864.845,00	7 Adet
EKLEME İŞLEMİ	21.690.237,17	
Likit Karşılığı (Önceki Yıl Devir)	18.639.966,79	
Örgün ve Yaygın Öğretim Gelirlerinden SKS. Bütçesine Ödenek Kaydı Yapılan Tutar	4.365.000,00	
İkinci Öğretim Gelirlerinden Ödenek Kaydı Yapılan Tutar	271.000,00	
Yaz Okulu Gelirlerinden Ödenek Kaydı Yapılan Tutar	0,00	
Tezsiz Yüksek Lisans Gelirlerinden Ödenek Kaydı Yapılan Tutar	1.261.477,20	
Diğer Taşınmaz Kira Gelirleri	3.925.000,00	
Yök Öğretim Üyesi Yetiştirme Programı (35 Mad. ÖYP.)	2.010.407,87	
YÖK Yurtdışı Destekleri 39.madde)	361.551,00	
Araştırma Projeleri Gelirleri Payından Ödenek Kaydı Yapılan Tutar	241.912,72	
Cari Hazine Yardımı Tertiplerine Ödenek Kaydı Yapılan Tutar	4.100.000,00	
Sermaye Hazine Yardımı Tertiplerine Ödenek Kaydı Yapılan Tutar	2.103.618,00	
YÖK Yurtdışı Destekleri	674.710,24	
Yök Öğretim Üyesi Yetiştirme Programı (35 Mad. ÖYP.)	450.000,00	(16 Kişi)
YÖK Yurtdışı Destekleri (39.madde)	224.710,24	(10 Kişi)
Gelir Fazlası Ödenek Ekleme	2.284.000,00	
Yazokulu	482.000,00	
Tezsiz Yüksek Lisans	1.002.000,00	
Uzaktan Öğretim	300.000,00	
Diğer Taşınmaz Kira Gelirleri	500.000,00	
Akreditif Atığı Ödenek Ekleme Kaydı	91.560,14	(2 Adet)