

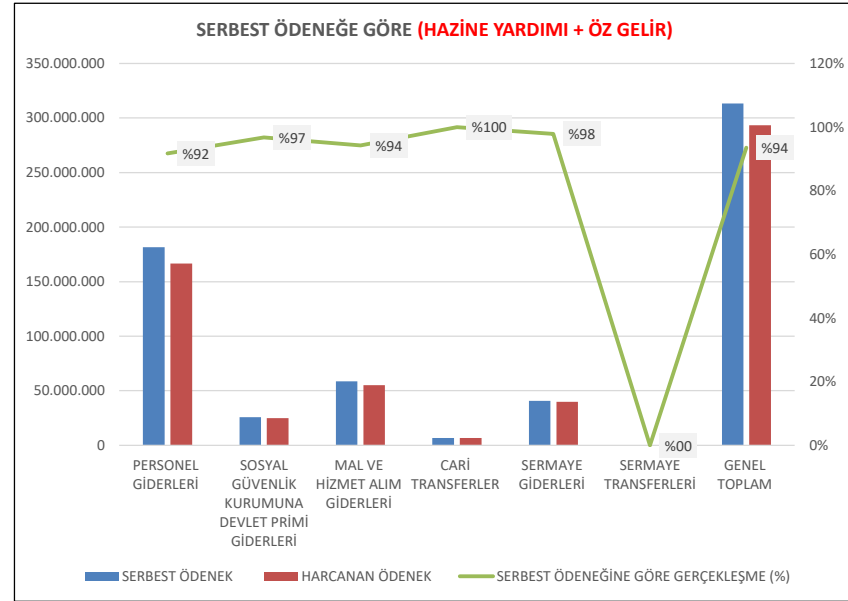

**YILDIZ TEKNİK ÜNİVERSİTESİ**  
**2016 BÜTÇE GERÇEKLEŞME**  
**DURUM RAPORU**  
**(OCAK 2017)**

**YILDIZ TEKNİK ÜNİVERSİTESİ 2016 MALİ YILI BÜTÇE GİDER GERÇEKLEŞMELERİ (HAZİNE YARDIMI+ÖZ GELİR)**

SIRA NO	AÇIKLAMALAR	BÜTÇE BAŞLANGIÇ ÖDENEĞİ	SERBEST ÖDENEK	HARCANAN ÖDENEK	BAŞLANGIÇ ÖDENEĞİNE GÖRE KALAN	SEBEST ÖDENEĞE GÖRE KALAN	BAŞLANGIÇ ÖDENEĞİNE GÖRE GERÇEKLEŞME (%)	SERBEST ÖDENEĞİNE GÖRE GERÇEKLEŞME (%)
1	PERSONEL GİDERLERİ	177.335.000	181.527.300	166.481.952	10.853.048	15.045.348	%94	%92
2	SOSYAL GÜVENLİK KURUMUNA DEVLET PRİMİ GİDERLERİ	25.669.000	25.711.700	24.882.608	786.392	829.092	%97	%97
3	MAL VE HİZMET ALIM GİDERLERİ	39.314.000	58.510.804	55.115.824	-15.801.824	3.394.980	%140	%94
5	CARİ TRANSFERLER	6.797.000	6.797.000	6.796.737	263	263	%100	%100
6	SERMAYE GİDERLERİ	32.000.000	40.799.000	39.918.027	-7.918.027	880.973	%125	%98
7	SERMAYE TRANSFERLERİ	0	0	0	0	0	%00	%00
	<b>GENEL TOPLAM</b>	<b>281.115.000</b>	<b>313.345.804</b>	<b>293.195.148</b>	<b>-12.080.148</b>	<b>20.150.656</b>	<b>%104</b>	<b>%94</b>

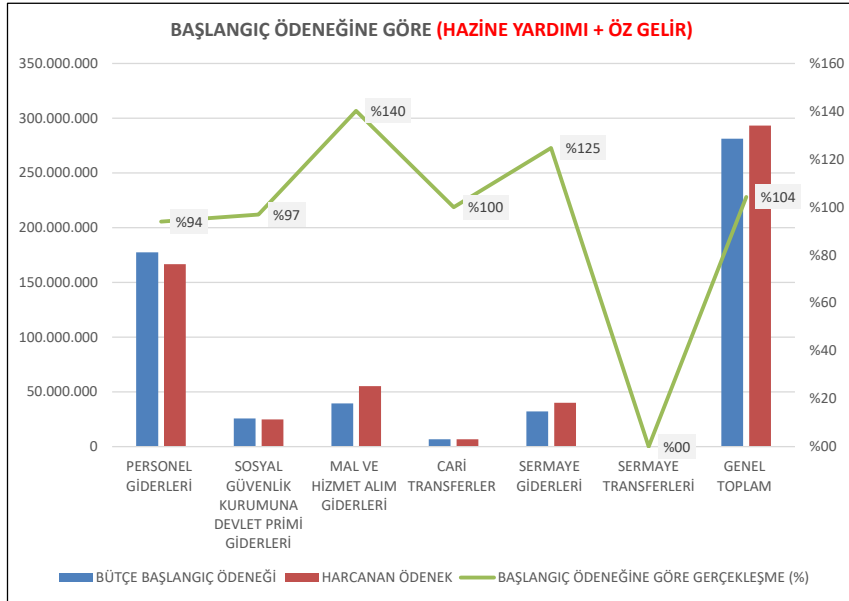

**YILDIZ TEKNİK ÜNİVERSİTESİ 2016 MALİ YILI BÜTÇE GİDER GERÇEKLEŞMELERİ (HAZİNE YARDIMI)**

SIRA NO	AÇIKLAMALAR	BÜTÇE BAŞLANGIÇ ÖDENEĞİ	SERBEST ÖDENEK	HARCANAN ÖDENEK	BAŞLANGIÇ ÖDENEĞİNE GÖRE KALAN	SEBEST ÖDENEĞE GÖRE KALAN	BAŞLANGIÇ ÖDENEĞİNE GÖRE GERÇEKLEŞME (%)	SERBEST ÖDENEĞİNE GÖRE GERÇEKLEŞME (%)
1	PERSONEL GİDERLERİ	167.603.000	167.558.300	154.881.864	12.721.136	12.676.436	%92	%92
2	SOSYAL GÜVENLİK KURUMUNA DEVLET PRİMİ GİDERLERİ	25.081.000	25.125.700	24.487.656	593.345	638.045	%98	%97
3	MAL VE HİZMET ALIM GİDERLERİ	27.590.000	31.858.200	31.532.549	-3.942.549	325.651	%114	%99
5	CARİ TRANSFERLER	6.797.000	6.797.000	6.796.737	263	263	%100	%100
6	SERMAYE GİDERLERİ	30.750.000	39.549.000	38.955.238	-8.205.240	593.760	%127	%98
7	SERMAYE TRANSFERLERİ	0	0	0	0	0	%00	%00
	<b>GENEL TOPLAM</b>	<b>257.821.000</b>	<b>270.888.200</b>	<b>256.654.043</b>	<b>1.166.956</b>	<b>14.234.156</b>	<b>%100</b>	<b>%95</b>

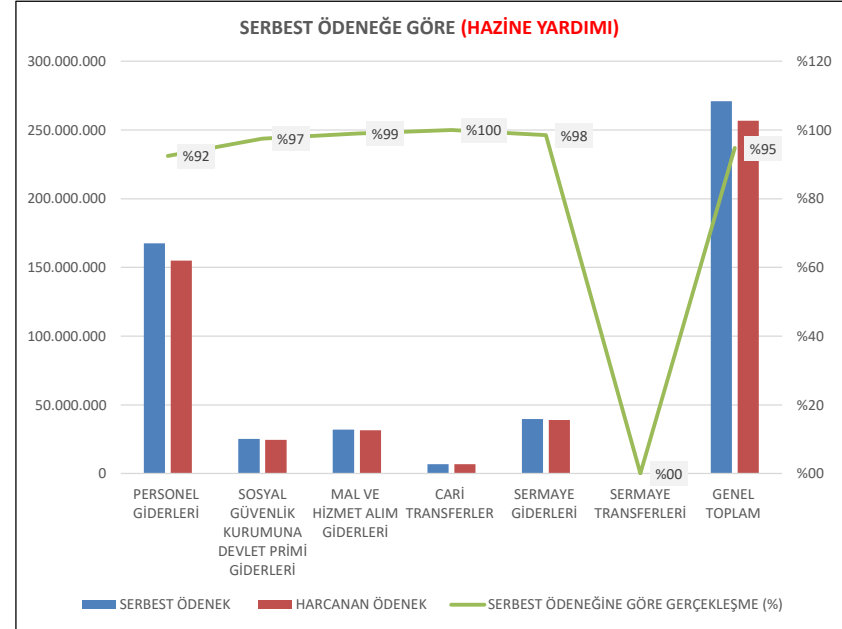
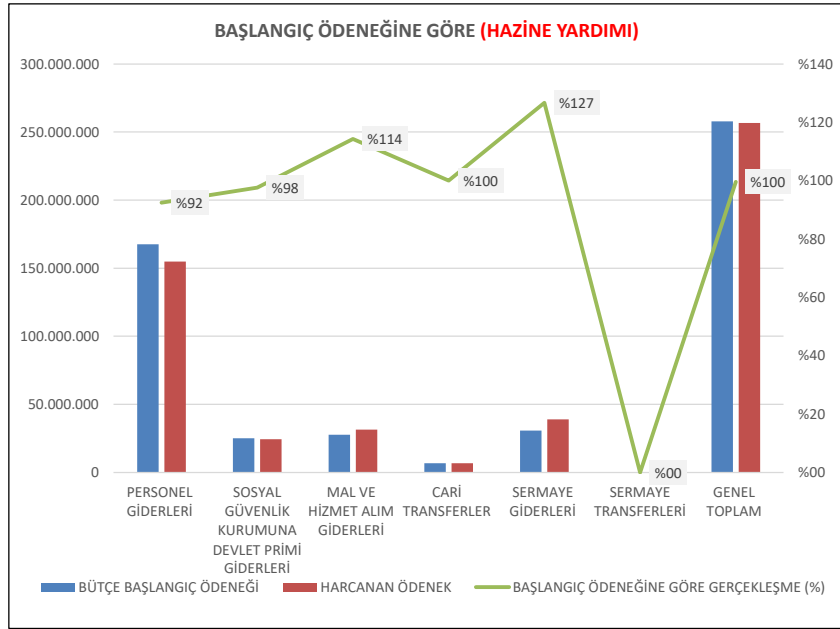

**YILDIZ TEKNİK ÜNİVERSİTESİ 2016 MALİ YILI BÜTÇE GİDER GERÇEKLEŞMELERİ (ÖZ GELİR)**

SIRA NO	AÇIKLAMALAR	BÜTÇE BAŞLANGIÇ ÖDENEĞİ	SERBEST ÖDENEK	HARCANAN ÖDENEK	BAŞLANGIÇ ÖDENEĞİNE GÖRE KALAN	SEBEST ÖDENEĞE GÖRE KALAN	BAŞLANGIÇ ÖDENEĞİNE GÖRE GERÇEKLEŞME (%)	SERBEST ÖDENEĞİNE GÖRE GERÇEKLEŞME (%)
1	PERSONEL GİDERLERİ	9.732.000	13.969.000	11.600.088	-1.868.088	2.368.912	%119	%83
2	SOSYAL GÜVENLİK KURUMUNA DEVLET PRİMİ GİDERLERİ	588.000	586.000	394.953	193.047	191.047	%67	%67
3	MAL VE HİZMET ALIM GİDERLERİ	11.724.000	26.652.604	23.583.275	-11.859.275	3.069.328	%201	%88
5	CARİ TRANSFERLER	0	0	0	0	0	%00	%00
6	SERMAYE GİDERLERİ	1.250.000	1.250.000	962.788	287.212	287.212	%77	%77
7	SERMAYE TRANSFERLERİ	0	0	0	0	0	%00	%00
	<b>GENEL TOPLAM</b>	<b>23.294.000</b>	<b>42.457.604</b>	<b>36.541.104</b>	<b>-13.247.104</b>	<b>5.916.500</b>	<b>%157</b>	<b>%86</b>

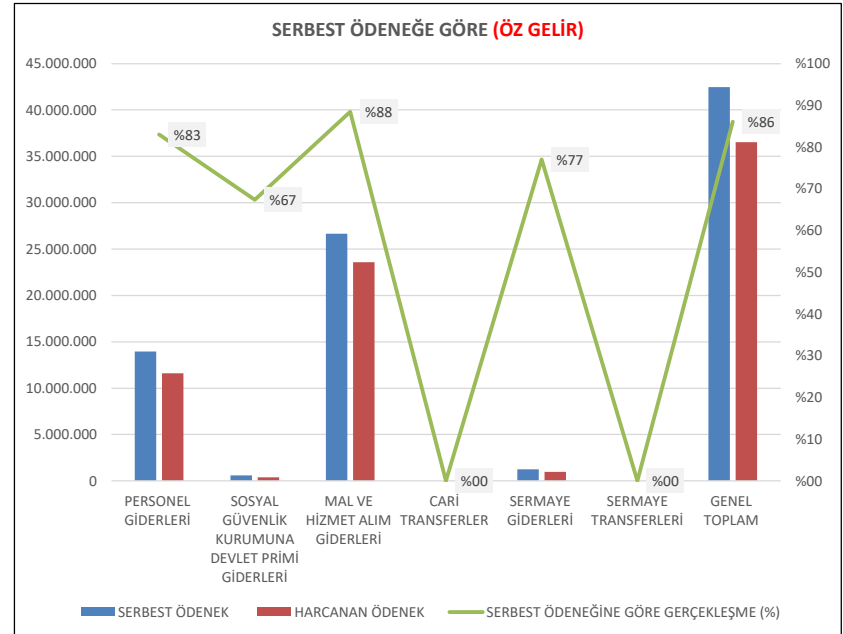
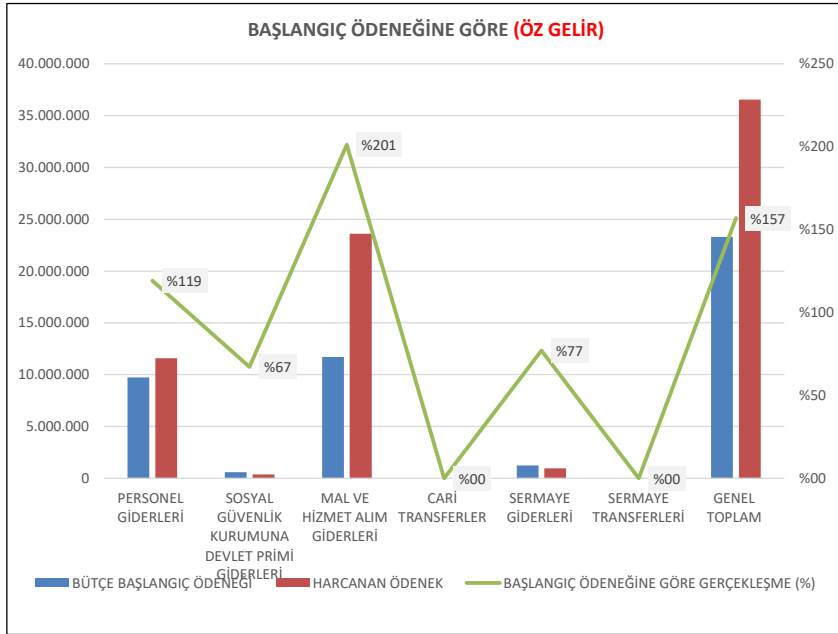

**YILDIZ TEKNİK ÜNİVERSİTESİ 2016 MALİ YILI BÜTÇE GELİR GERÇEKLEŞMELERİ (ÖZ GELİR)**

SIRA NO	AÇIKLAMALAR	2014 GERÇEKLEŞME	2015 GERÇEKLEŞME	2016 GERÇEKLEŞME	2017 TASARI KBÖ	2014/2015 ARTIŞI (%)	2015/2016 ARTIŞ (%)	2016/2017 ARTIŞ (%)
1	S.K.S GELİRLERİ	12.352.637	14.135.043	14.972.940	11.082.000	%14	%06	-%26
2	İKİNCİ ÖĞRETİM GELİRLERİ (%10 SKS PAYI)	8.262.539	6.433.269	4.539.770	5.000.000	-%22	-%29	%10
3	YAZ OKULU	2.571.946	4.019.324	3.221.117	0	%56	-%20	-%100
5	TEZSİZ YÜK.LİS. GELİRLERİ (%30 BAP PAYI)	4.257.830	4.507.018	5.617.271	1.800.000	%06	%25	-%68
6	UZAKTAN ÖĞRETİMDEN ELDE EDİLEN GELİR	87.256	120.431	124.212	45.000	%00	%03	-%64
7	UZAKTAN ÖĞRETİM MATERYAL GELİRİ	216.468	266.525	68.850	13.000	%00	-%74	-%81
8	DÖSE GELİRLERİ (BAP PAYI)	638.383	813.584	739.241	441.000	%27	-%09	-%40
9	KİRA GELİRLERİ	3.331.588	6.157.021	5.717.380	2.316.000	%85	-%07	-%59
10	BAĞIŞ VE YARDIMLAR (ÖYP ve 39. MD)	694.710	1.648.000	746.813	0	%137	-%55	-%100
11	GİDERLEŞTİRİLEMEYEN GELİRLER	2.454.311	2.676.761	2.011.307	1.124.000	%09	-%25	-%44
12	HAZİNE YARDIMI	186.984.800	210.032.500	239.463.033	267.842.000	%12	%14	%12
<b>GENEL TOPLAM</b>		<b>221.852.468</b>	<b>250.809.476</b>	<b>277.221.934</b>	<b>289.663.000</b>	<b>%13</b>	<b>%11</b>	<b>%04</b>

## 2016 MALİ YILI PROJE BAZINDA YATIRIM GERÇEKLEŞMELERİ

SIRA NO	YATIRIM PROJESİNİN ADI	BAŞLANGIÇ ÖDENEĞİ	SERBEST ÖDENEK	HARCANAN ÖDENEK	BAŞLANGIÇ ÖDENEĞİNE GÖRE KALAN	SERBEST ÖDENEĞE GÖRE KALAN	BAŞLANGIÇ ÖDENEĞİNE GÖRE GERÇEKLEŞME (%)	SERBEST ÖDENEĞE GÖRE GERÇEKLEŞME (%)
<b>A</b>	<b>EĞİTİM - YÜKSEK ÖĞRETİM SEKTÖRÜ</b>	<b>26.500.000</b>	<b>33.376.000</b>	<b>32.498.563</b>	<b>-5.998.563</b>	<b>877.437</b>	<b>%123</b>	<b>%97</b>
1	Çeşitli Ünitelerin Etüt Projesi	200.000	0	0	200.000	0	%00	#SAYI/0!
2	Derslik ve Merkezi Birimler Projesi	11.000.000	17.255.000	17.215.820	-6.215.820	39.180	%157	%100
3	Kampüs Alt yapısı Projesi	100.000	100.000	90.860	9.140	9.140	%91	%00
4	Büyük Onarım Projesi	2.000.000	2.322.000	1.898.943	101.057	423.057	%95	%82
5	Muhtelif İşler Projesi	11.000.000	11.499.000	11.103.914	-103.914	395.086	%101	%97
6	Yayın Alımları	2.200.000	2.200.000	2.189.026	10.974	10.974	%100	%100
<b>B</b>	<b>KÜLTÜR SEKTÖRÜ</b>	<b>1.500.000</b>	<b>661.000</b>	<b>658.302</b>	<b>841.698</b>	<b>2.698</b>	<b>%44</b>	<b>%100</b>
7	Müze Tefrişatı Projesi	1.500.000	661.000	658.302	841.698	2.698	%44	%100
<b>C</b>	<b>BEDEN EĞİTİMİ VE SPOR SEKTÖRÜ</b>	<b>2.500.000</b>	<b>1.497.000</b>	<b>1.496.161</b>	<b>1.003.839</b>	<b>839</b>	<b>%60</b>	<b>%100</b>
8	Açık ve Kapalı Spor Tesisi Projesi	2.500.000	1.497.000	1.496.161	1.003.839	839	%60	%100
<b>D</b>	<b>TEKNOLOJİK ARAŞTIRMA SEKTÖRÜ</b>	<b>1.500.000</b>	<b>5.265.000</b>	<b>5.265.000</b>	<b>-3.765.000</b>	<b>0</b>	<b>%351</b>	<b>%100</b>
9	Bilimsel ve Teknolojik Araştırma Projeleri	1.500.000	5.265.000	5.265.000	-3.765.000	0	%351	%100
	<b>GENEL TOPLAMI</b>	<b>32.000.000</b>	<b>40.799.000</b>	<b>39.918.026</b>	<b>-7.918.026</b>	<b>880.974</b>	<b>%125</b>	<b>%98</b>

**NOT: Bilimsel ve Teknolojik Araştırma Projelerinin 2016 Yatırım programına göre başlangıç ödeneği 1.500.000.-TL olmakla beraber devreden ödeneklerin eklenmesi ile Projenin 2016 Yılı toplam serbest ödeneği 5.265.000.-TL'dir.**

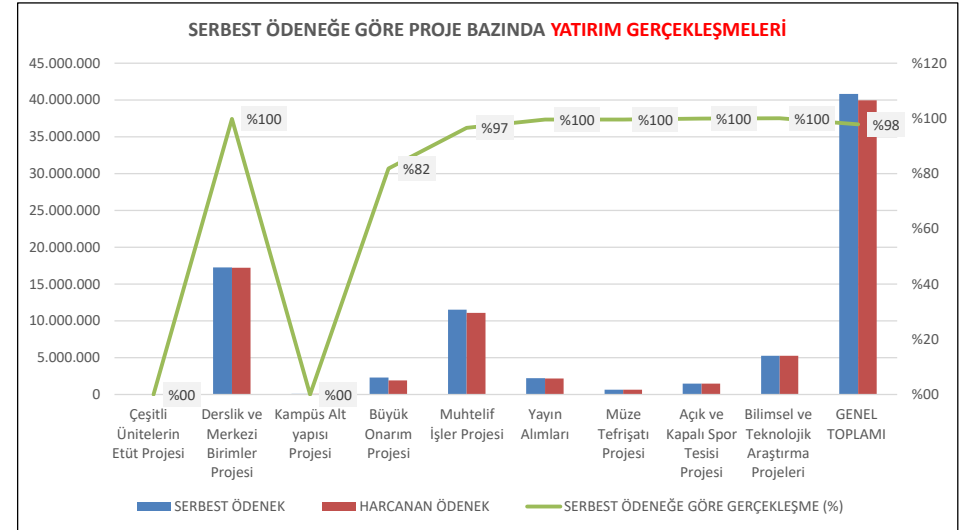
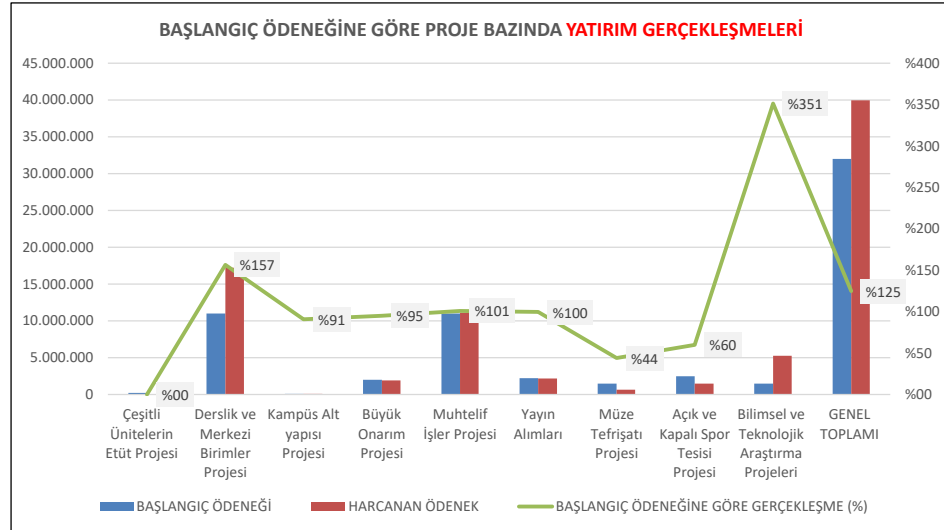

2016 MALİ YILI BÜTÇE BAŞLANGIÇ ÖDENEĞİN TOPLAM ÖDENEKTEKİ PAYI

SIRA NO	AÇIKLAMALAR	BÜTÇE BAŞLANGIÇ ÖDENEĞİ	AYRILAN PAY (%)
1	PERSONEL GİDERLERİ	177.335.000	%63
2	SOSYAL GÜVENLİK KURUMUNA DEVLET PRİMİ GİDERLERİ	25.669.000	%09
3	MAL VE HİZMET ALIM GİDERLERİ	39.314.000	%14
5	CARİ TRANSFERLER	6.797.000	%02
6	SERMAYE GİDERLERİ	32.000.000	%11
7	SERMAYE TRANSFERLERİ	0	%00
	<b>GENEL TOPLAM</b>	<b>281.115.000</b>	<b>%100</b>

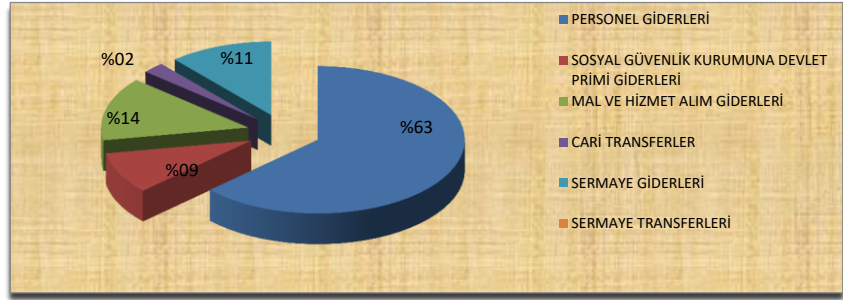

2016 MALİ YILI TOPLAM ÖDENEKLERİNİN BÜTÇE İÇİNDEKİ DAĞILIM ORANLARI

SIRA NO	AÇIKLAMALAR	TOPLAM SERBEST ÖDENEK	AYRILAN PAY (%)
1	PERSONEL GİDERLERİ	181.527.300	%58
2	SOSYAL GÜVENLİK KURUMUNA DEVLET PRİMİ GİDERLERİ	25.711.700	%08
3	MAL VE HİZMET ALIM GİDERLERİ	58.510.804	%19
5	CARİ TRANSFERLER	6.797.000	%02
6	SERMAYE GİDERLERİ	40.799.000	%13
7	SERMAYE TRANSFERLERİ	0	%00
	<b>GENEL TOPLAM</b>	<b>313.345.804</b>	<b>%100</b>

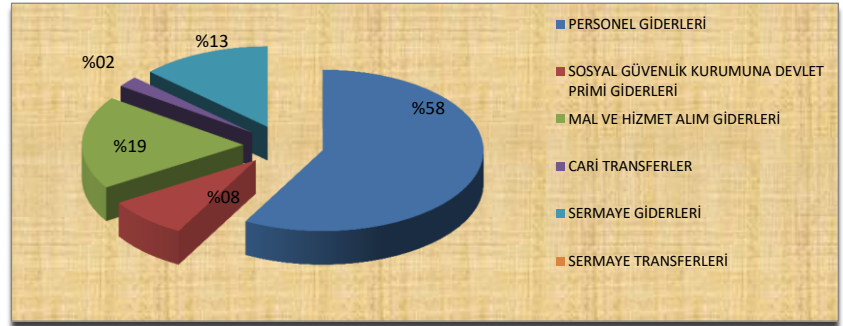

2016 MALİ YILI BÜTÇESİ HARCAMA DEĞERLERİNİN TOPLAM ÖDENEK İÇİNDEKİ ORANLARI

SIRA NO	AÇIKLAMALAR	HARCANAN ÖDENEK	AYRILAN PAY (%)
1	PERSONEL GİDERLERİ	166.481.952	%57
2	SOSYAL GÜVENLİK KURUMUNA DEVLET PRİMİ GİDERLERİ	24.882.608	%08
3	MAL VE HİZMET ALIM GİDERLERİ	55.115.824	%19
5	CARİ TRANSFERLER	6.796.737	%02
6	SERMAYE GİDERLERİ	39.918.027	%14
7	SERMAYE TRANSFERLERİ	0	%00
	<b>GENEL TOPLAM</b>	<b>293.195.148</b>	<b>%100</b>

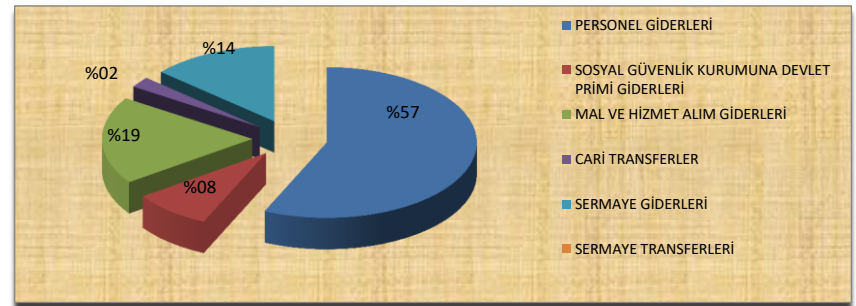

2016 -2017 YILI BAŞLANGIÇ ÖDENEĞİNE GÖRE BÜTÇE ARTIŞI

SIRA NO	AÇIKLAMALAR	2016 BÜTÇE BAŞLANGIÇ ÖDENEĞİ	2017 KANUN BÜTÇE BAŞLANGIÇ ÖDENEĞİ	2016/2017 BÜTÇE ARTIŞI (%)
1	PERSONEL GİDERLERİ	177.335.000	183.072.000	%03
2	SOSYAL GÜVENLİK KURUMUNA DEVLET PRİMİ GİDERLERİ	25.669.000	27.030.000	%05
3	MAL VE HİZMET ALIM GİDERLERİ	39.314.000	41.582.000	%06
5	CARİ TRANSFERLER	6.797.000	7.469.000	%10
6	SERMAYE GİDERLERİ	32.000.000	30.510.000	-%05
7	SERMAYE TRANSFERLERİ	0	0	%00
	<b>GENEL TOPLAM</b>	<b>281.115.000</b>	<b>289.663.000</b>	<b>%03</b>

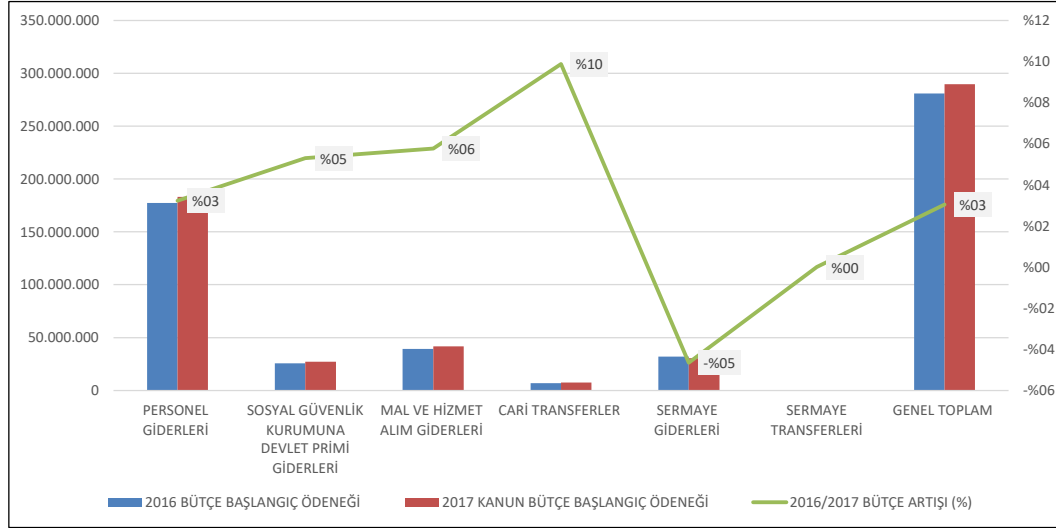



2016 -2017 YILI BAŞLANGIÇ ÖDENEĞİNE GÖRE BÜTÇE ARTIŞI (HAZİNE YARDIMI)

SIRA NO	AÇIKLAMALAR	2016 BÜTÇE BAŞLANGIÇ ÖDENEĞİ	2017 TASARI BÜTÇE BAŞLANGIÇ ÖDENEĞİ	2016/2017 BÜTÇE ARTIŞI (%)
1	PERSONEL GİDERLERİ	167.603.000	176.721.000	%05
2	SOSYAL GÜVENLİK KURUMUNA DEVLET PRİMİ GİDERLERİ	25.081.000	26.489.000	%06
3	MAL VE HİZMET ALIM GİDERLERİ	27.590.000	29.096.000	%05
5	CARİ TRANSFERLER	6.797.000	7.469.000	%10
6	SERMAYE GİDERLERİ	30.750.000	29.191.000	-%05
7	SERMAYE TRANSFERLERİ			%00
	<b>GENEL TOPLAM</b>	<b>257.821.000</b>	<b>268.966.000</b>	<b>%04</b>

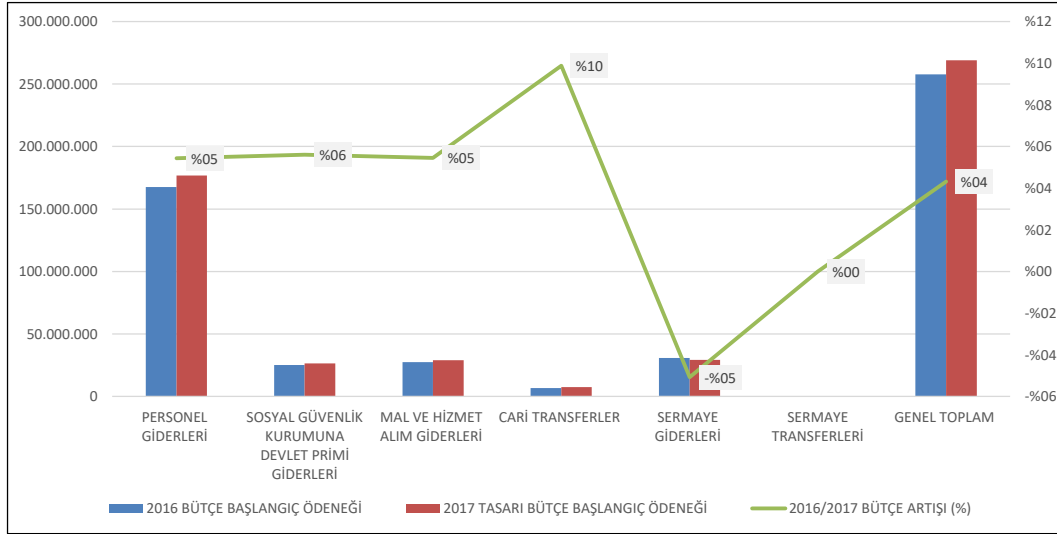

2016 -2017 YILI BAŞLANGIÇ ÖDENEĞİNE GÖRE BÜTÇE ARTIŞI (ÖZ GELİR)

SIRA NO	AÇIKLAMALAR	2016 BÜTÇE BAŞLANGIÇ ÖDENEĞİ	2017 KANUN BÜTÇE BAŞLANGIÇ ÖDENEĞİ	2016/2017 BÜTÇE ARTIŞI (%)
1	PERSONEL GİDERLERİ	9.732.000	6.351.000	-%35
2	SOSYAL GÜVENLİK KURUMUNA DEVLET PRİMİ GİDERLERİ	588.000	541.000	-%08
3	MAL VE HİZMET ALIM GİDERLERİ	11.724.000	12.486.000	%06
5	CARİ TRANSFERLER	0	0	%00
6	SERMAYE GİDERLERİ	1.250.000	1.319.000	%06
7	SERMAYE TRANSFERLERİ	0	0	%00
	<b>GENEL TOPLAM</b>	<b>23.294.000</b>	<b>20.697.000</b>	<b>-%11</b>

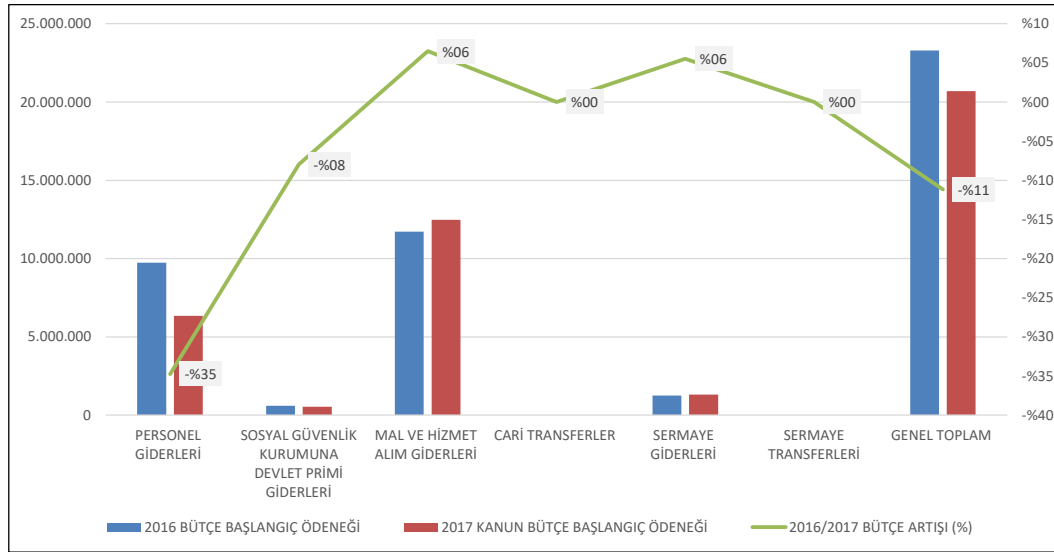

2016 -2017 YILI BAŞLANGIÇ ÖDENEĞİNE GÖRE YATIRIM ÖDENEĞİ (PROJE BAZINDA) ARTIŞI

SIRA NO	YATIRIM PROJESİNİN ADI	2016 BAŞLANGIÇ ÖDENEĞİ	2017 TASARI BÜTÇE BAŞLANGIÇ ÖDENEĞİ	2016/2017 BÜTÇE ARTIŞI (%)
<b>A</b>	<b>EĞİTİM - YÜKSEK ÖĞRETİM SEKTÖRÜ</b>	<b>26.500.000</b>	<b>26.500.000</b>	<b>%00</b>
1	Çeşitli Ünitelerin Etüt Projesi	200.000	100.000	-%50
2	Derslik ve Merkezi Birimler Projesi	11.000.000	5.000.000	-%55
3	Kampüs Alt yapısı Projesi	100.000	400.000	%300
4	Büyük Onarım Projesi	2.000.000	7.000.000	%250
5	Muhtelif İşler Projesi	11.000.000	11.500.000	%05
6	Yayın Alımları	2.200.000	2.500.000	%14
<b>B</b>	<b>EĞİTİM - KÜLTÜR SEKTÖRÜ</b>	<b>1.500.000</b>	<b>1.500.000</b>	<b>%00</b>
6	Müze Tefrişatı Projesi	1.500.000	500.000	-%67
7	Davutpaşa Kampüsü Misafirhane Binası Restorasyonu	0	1.000.000	#SAYI/0!
<b>C</b>	<b>BEDEN EĞİTİMİ VE SPOR SEKTÖRÜ</b>	<b>2.500.000</b>	<b>2.500.000</b>	<b>%00</b>
8	Açık ve Kapalı Spor Tesisi Projesi	2.500.000	2.500.000	%000
<b>D</b>	<b>TEKNOLOJİK ARAŞTIRMA SEKTÖRÜ</b>	<b>1.500.000</b>	<b>10.000</b>	<b>-%99</b>
9	Merkezi Araştırma Laboratuvarı	1.500.000	10.000	-%99
	<b>GENEL TOPLAMI</b>	<b>32.000.000</b>	<b>30.510.000</b>	<b>-%05</b>

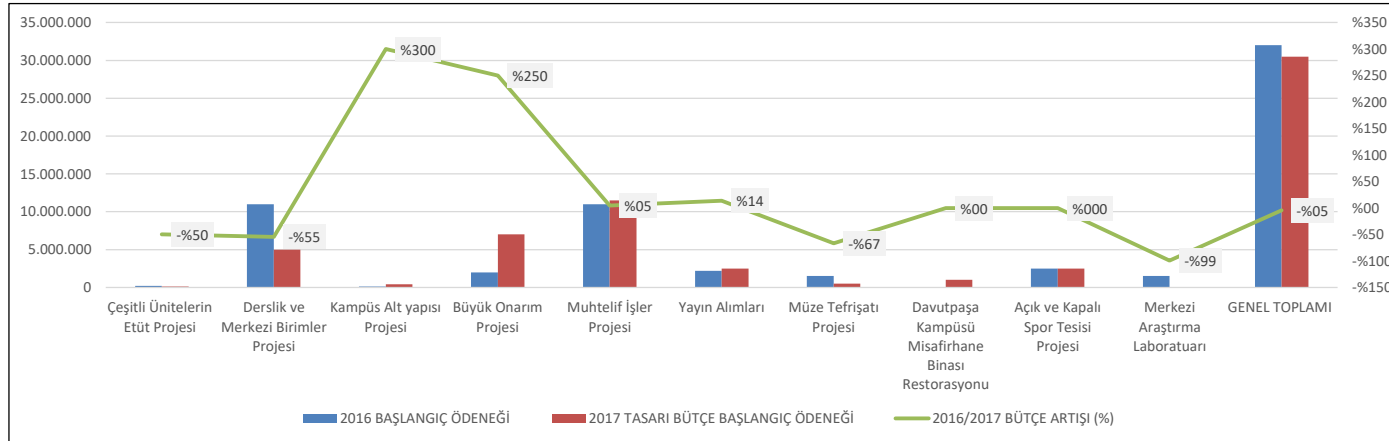

**ACIKLAMALAR :**  
**2016 DÖNEMİ İLE İLGİLİ YAPILAN ÇALIŞMALAR**

- 1- Üniversitemiz **2016-2020 Dönemi Stratejik Planı** ile ilgili Revizyon çalışması tamamlanmıştır.
- 2- **2017-2019 Dönemi Bütçesi Kurum Teklifi, Tasarı ve Kanun** aşamaları tamamlanmış olup **01.01.2017** tarihi itibarıyla yürürlüğe girmiş ve **harcama birimlerinin kullanımına sunulmuştur.**
- 3- **2017-2019 Dönemi Yatırım Bütçesi** kurumun stratejik planında yer alan amaç ve hedeflere göre hazırlanmış olup, uygulamaya hazır hale getirilmiştir.
- 4- Üniversitemiz **2017 Yılı Performans Programı 2017 Yılı Bütçe Kanunu Resmi Gazetede** yayımlandıktan sonra, **Stratejik planda yer alan performans hedefleri göz önüne alınarak hazırlanacaktır.**
- 5- Üniversitemizin **2016 Yılı Faaliyet Raporu hazırlanacaktır.**

**2016 YILINDA UYGULAMAYA YÖNELİK OLARAK YAPILAN ÇALIŞMALAR**

- 1- **2016 Yılı Yatırım Programı İzleme ve Değerleme Raporu** hazırlanarak, **Kalkınma Bakanlığına** Gönderilecektir.
- 2- **2016 Yılı Yatırım Programı Dönemsel Gerçekleşme Raporları** (Kalkınma Bakanlığı, YÖK ve İstanbul Valiliği) hazırlanmış ve gerekli kurumlara gönderilecektir.
- 3- Üniversitemiz 2015 Yatırım Programında yer alan yıllık projelere ait **2016 Yılı Yatırım Detay Programı** hazırlanarak Kalkınma Bakanlığına gönderilmiştir.
- 4- Üniversitemizin ilk altı aylık gelir ve gider gerçekleştirmeleri ile sonraki dönemine ait mali durum ve beklentilerini kapsayan **2016 Yılı Kurumsal Mali Durum ve Beklentiler Raporu** Hazırlanarak yayımlanmıştır.
- 5- Mali Bakanlığınca Üniversitemiz adına tahakkuk edilen hazine yardımları ile ilgili olarak Hazine Müsteşarlığına gerekli talepler aylık olarak bildirilmiştir.
- 6- 2016 Yılında **ÖYP** Üniversitemize gönderilen **29** akademik personelin giderlerinde kullanılmak üzere **YÖK** tarafından üniversitemiz hesaplarına aktarılan **401.812,50.-TL ödenekle ilgili gerekli ekleme ve ödenek kayıt işlemleri gerçekleştirilmiştir.**
- 7- Üniversitemize ait ödeneklerin AFP hazırlanana kadar olan dilimdeki ödeneklerine ait serbest bırakma işlemleri gerçekleştirilmiş, ve harcama birimlerinin kullanımına sunulmuştur.

8-Üniversitemiz harcama birimlerinden gelen ilave ödenek talepleri **%100** oranında karşılanmıştır. Bu çerçevede 2016 yılı bütçesine **Net Finansman Fazlalığı** olarak ödenek ekleme işlemi yapılan tutar;

01 Personel Giderleri tertiplerine	1.972.000,00
02 Sosyal Güvenlik Kurumlarına Devlet Primi Giderleri Tertiplerine	0,00
03 Mal ve Hizmet Alımları Tertiplerine	15.987.991,31
05 Cari Transferler Tertiplerine	0,00
06 Sermaye Giderleri Tertiplerine	8.799.000,00

**26.758.991,31.-TL** olarak gerçekleştirilmiştir.

9- Başkanlığımızca Üniversitemiz harcama birimlerinin ihtiyaçları doğrultusunda **Maliye Bakanlığı yedek ödeneklerinden** aktarılan tutar;

01 Personel Giderleri tertiplerine	0,00
02 Sosyal Güvenlik Kurumlarına Devlet Primi Giderleri Tertiplerine	0,00
03 Mal ve Hizmet Alımları Tertiplerine	500.000,00
05 Cari Transferler Tertiplerine	0,00

**500.000,00.-TL** olarak gerçekleştirilmiştir.

10- Başkanlığımızca Üniversitemiz harcama birimlerinin ihtiyaçları doğrultusunda yapılan **Gelir Fazlalığı Ödenek Kaydı** tutarı;

01 Personel Giderleri tertiplerine	2.263.000,00
02 Sosyal Güvenlik Kurumlarına Devlet Primi Giderleri Tertiplerine	0,00
03 Mal ve Hizmet Alımları Tertiplerine	2.708.812,50
05 Cari Transferler Tertiplerine	0,00

**4.971.812,50.-TL** olarak gerçekleştirilmiştir.

## 2016 YILI BÜTÇE UYGULAMA DETAY TABLOSU

<b>Toplam Ödenek Gönderme Belgesi</b>	<b>321 Adet</b>	
<b>Toplam Tenkis Belgesi</b>	<b>156 Adet</b>	
<b>Toplam Revize İşlemi Sayısı</b>	<b>0 Adet</b>	
<b>A- AKTARMA İŞLEMİ</b>		
<b>Toplam Aktarma Talebi</b>	<b>17 Adet</b>	
<b>Toplam Aktarma Tutarı</b>	<b>6.472.100,00</b>	
1- Kurum İçi Aktarma ( %20 Kurum Yetkisinde Olan)	2.671.630,00	<b>3 Adet</b>
2- Kurum İçi Aktarma ( %20'yi Aşan ve Maliye Bakanı Yetkisinde Olan)	1.607.300,00	<b>3 Adet</b>
3- Yedek Ödenekten Aktarma	500.000,00	<b>1 Adet</b>
4- Birimler Arası Ödenek Değişimi	1.693.170,00	<b>10 Adet</b>
<b>B- EKLEME İŞLEMİ</b>	<b>31.730.803,82</b>	
<b>1.Likit Karşılığı ( Önceki Yıl Devir)</b>	<b>26.758.991,32</b>	
Örgün ve Yaygın Öğretim Gelirlerinden SKS. Bütçesine Ödenek Kaydı Yapılan Tutar	6.742.400,00	
İkinci Öğretim Gelirlerinden Ödenek Kaydı Yapılan Tutar	1.964.000,00	
Yaz Okulu Gelirlerinden Ödenek Kaydı Yapılan Tutar	8.000,00	
Tezsiz Yüksek Lisans Gelirlerinden Ödenek Kaydı Yapılan Tutar	1.292.807,08	
Uzaktan Öğretim Gelirlerinden Ödenek Kaydı Yapılan Tutar	84.000,00	
Diğer Taşınmaz Kira Gelirleri	2.701.000,00	
Yök Öğretim Üyesi Yetiştirme Programı ( 35 Mad. ÖYP.)	1.000.000,00	
YÖK Yurtdışı Destekleri 39.madde)	0,00	
Araştırma Projeleri Gelirleri Payından Ödenek Kaydı Yapılan Tutar	399.584,24	
Cari Hazine Yardımı Tertiplerine Ödenek Kaydı Yapılan Tutar	3.768.200,00	
Sermaye Hazine Yardımı Tertiplerine Ödenek Kaydı Yapılan Tutar	8.799.000,00	
<b>2.YÖK Yurtdışı Destekleri</b>	<b>401.812,50</b>	
Yök Öğretim Üyesi Yetiştirme Programı ( 35 Mad. ÖYP.)	<b>401.812,50</b>	<b>(29 Kişi)</b>
YÖK Yurtdışı Destekleri (39.madde)	<b>0,00</b>	<b>(0 Kişi)</b>
<b>3.Gelir Fazlası Ödenek Ekleme</b>	<b>4.570.000,00</b>	
Yazokulu	529.000,00	
Tezsiz Yüksek Lisans	1.685.000,00	
Uzaktan Öğretim	49.000,00	
Diğer Taşınmaz Kira Gelirleri	2.307.000,00	
Akreditif Atığı Ödenek Ekleme Kaydı	<b>0,00</b>	<b>(0 Adet)</b>

RAPOR HAZIRLAMA TARİHİ : OCAK 2017

HAZIRLAYAN :

\*Mali Hiz. Uzm. - Gökçe Z. DURMAZ KAYA

\*Mali Hiz. Uzm. Yrd.- Can TAŞKIN